

คู่มือการใช้งาน i-coop

ระบบสารสนเทศข้อมูลสมาชิกสหกรณ์ออมทรัพย์สาธารณสุขชัยภูมิ จำกัด

การเข้าใช้งานให้คลิกที่เมนู Sign In

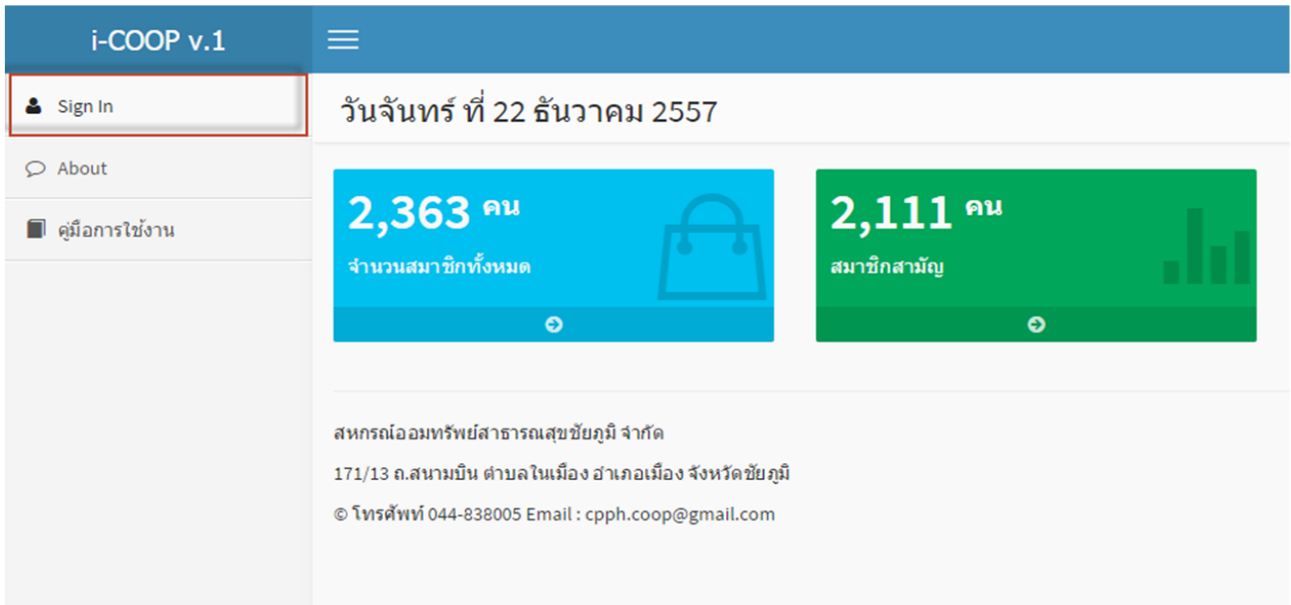

การเข้าใช้งานครั้งแรกในช่อง **username** ให้ใส่หมายเลขประจำตัวสมาชิก จำนวน 6 หลัก เช่น 000005 ในช่อง **password** ให้ใส่หมายเลขบัตรประจำตัวประชาชน 13 หลักโดยตัวเลขติดกันไม่เว้นช่องว่างและเครื่องหมายใดๆทั้งสิ้น

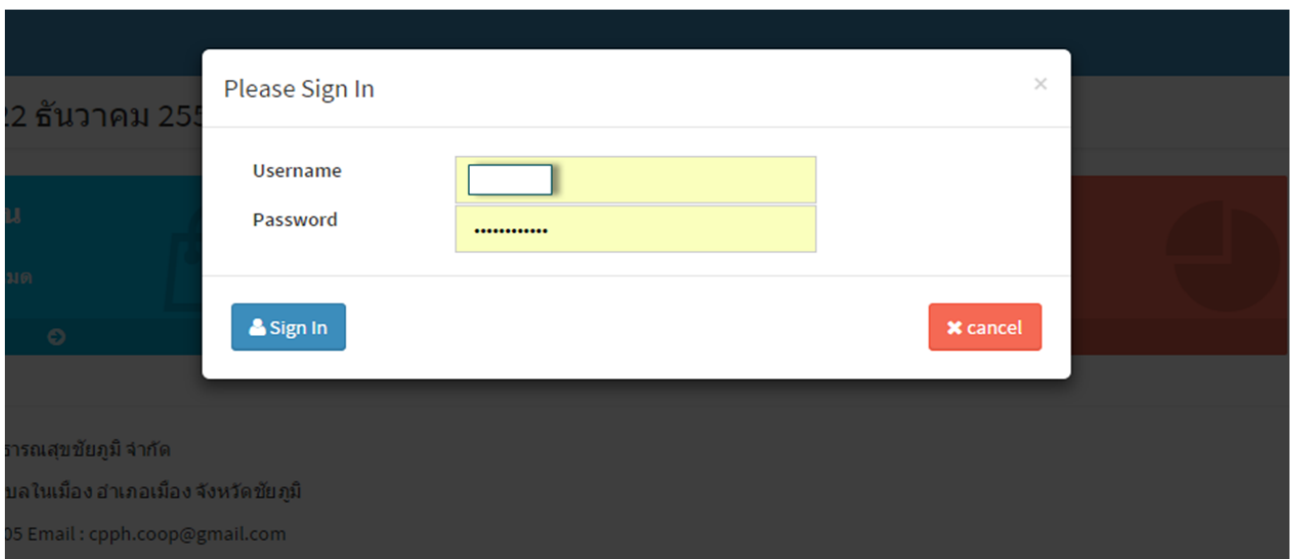

จากนั้นคลิกที่ปุ่ม Sign In

หลังจากนั้นจะเข้าไปที่หน้าจอ **User Profile**

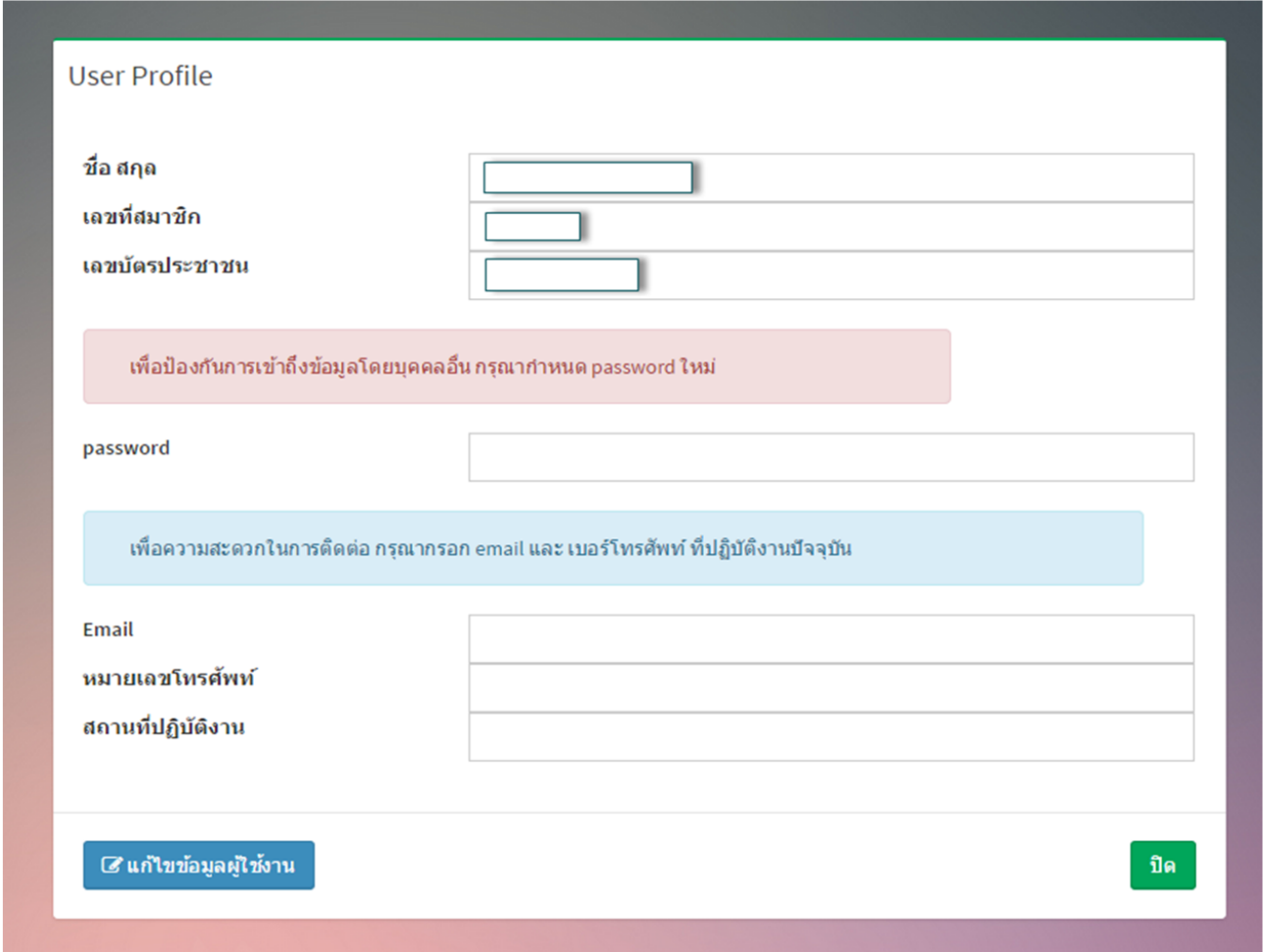

User Profile

ชื่อ สกุล

เลขที่สมาชิก

เลขบัตรประชาชน

เพื่อป้องกันการเข้าถึงข้อมูลโดยบุคคลอื่น กรุณากำหนด password ใหม่

password

เพื่อความสะดวกในการติดต่อ กรุณากรอก email และ เบอร์โทรศัพท์ ที่ปฏิบัติงานปัจจุบัน

Email

หมายเลขโทรศัพท์

สถานที่ปฏิบัติงาน

แก้ไขข้อมูลผู้ใช้งาน

ปิด

หน้าจอนี้เพื่อป้องกันการเข้าถึงโดยบุคคลอื่น ให้ใส่ **password** ใหม่ (โปรดจำให้ได้) และเพื่อความสะดวกในการติดต่อให้สมาชิกใส่ **Email** หมายเลขโทรศัพท์ และสถานที่ปฏิบัติงาน ด้วยครับ จากนั้นให้คลิกที่ปุ่ม แก้ไขข้อมูลผู้ใช้งาน จะมีหน้าจอแจ้งการบันทึกข้อมูล ให้คลิกที่ปุ่ม **OK**

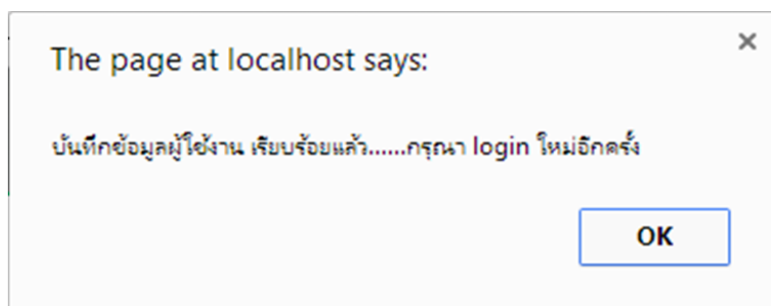

จากนั้นจะกลับไปหน้าจอหลักของระบบอีกครั้ง ให้คลิกที่เมนู **Sign In**

ที่หน้าจอ Sign In ในช่อง username ให้ใส่หมายเลขประจำตัวสมาชิก จำนวน 6 หลัก เช่น 000005 ในช่อง password ให้ใส่ password ที่ตั้งใหม่

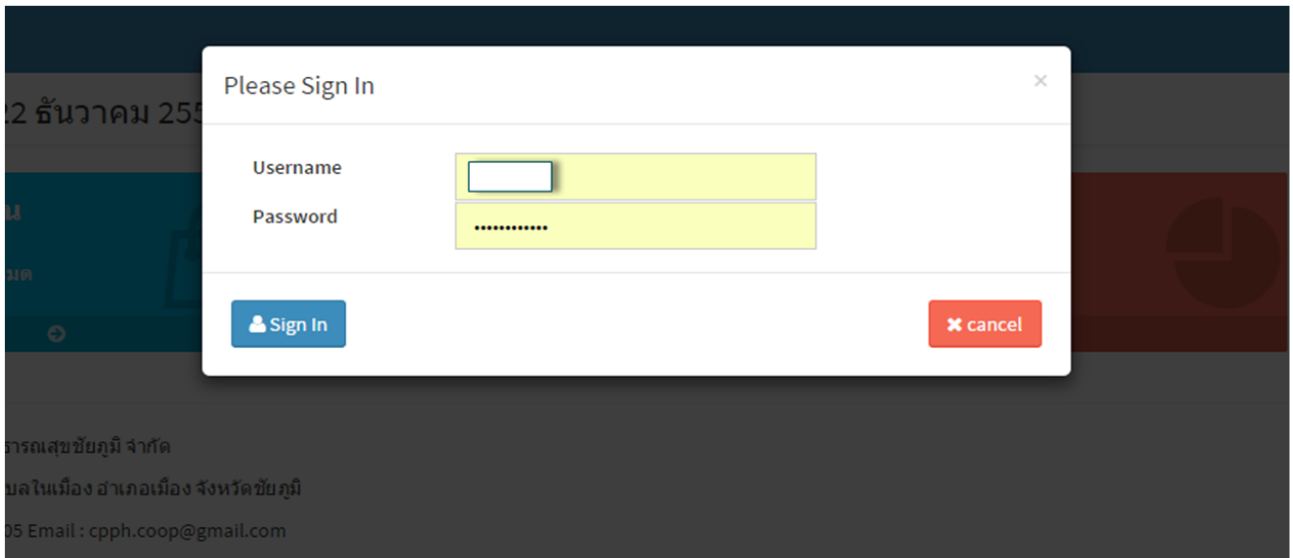

ถ้า username และ password ถูกต้อง จะเข้าสู่ระบบข้อมูลสมาชิก ดังรูป

ข้อมูลสมาชิก ID : เดือนปี : 1257

เลขสมาชิก :
ชื่อสกุล : นาย
เพศ : ชาย
คหลัง : คสิง ทรภูเขียว
หักเงิน : หักเงินเดือนปกติ
เงินเดือน : 24,190 บาท
วันเดือนปี เกิด : 21/03/2517
ทุนเรือนหุ้น :

เลขบัญชี :
เลขบัตรประชาชน :
สถานะสมรส : สมรส
หน่วยงาน : ทร.เกษตรสมบูรณ์
ตำแหน่ง : วิชาการ/สารธารณสุข
จำนวนเงินหักซื้อหุ้นรายเดือน : 2,500 บาท
วันเดือนปี ที่เป็นสมาชิก : 08/05/2550
ชำระค่าหุ้นมาแล้ว : 92 งวด
ดอกเบี้ยสะสม :

ประเภทบัญชี	เลขที่บัญชี	รายเดือน	เงินคงเหลือ
เงินรับฝากสะสมทรัพย์สินเชื่อ	0000371	200	<input type="text"/>
เงินรับฝากออมทรัพย์พิเศษ	0000206	0	<input type="text"/>
เงินรับฝากออมเงินเกษียณอายุ(60 เดือน)	0000618	250	<input type="text"/>

สหกรณ์ออมทรัพย์สาธารณสุขชัยภูมิ จำกัด
171/13 อ.สนขามเป็น ตำบลในเมือง อำเภอเมือง จังหวัดชัยภูมิ

ข้อมูลที่หน้าหลักจะแสดงข้อมูลของเดือน ปี ล่าสุด หากต้องการดูข้อมูลย้อนหลังให้เลือกเดือนและปี แล้วคลิกที่ปุ่มแสดง

ข้อมูล (ข้อมูลในระบบเริ่ม พ.ย. 57)

หากต้องการพิมพ์เอกสารให้คลิกที่ปุ่ม **print** ที่มุมขวาบน

หากต้องการแก้ไขข้อมูลผู้ใช้งานสามารถคลิกที่เมนู ข้อมูลผู้ใช้งาน **User Profile**

การออกจากระบบให้คลิกที่เมนู ออกจากระบบ

พบปัญหาการใช้งานสามารถติดต่อได้ที่

นายประเมษฐ คุ้มใจ 0898411484 , poramat.pik@gmail.com